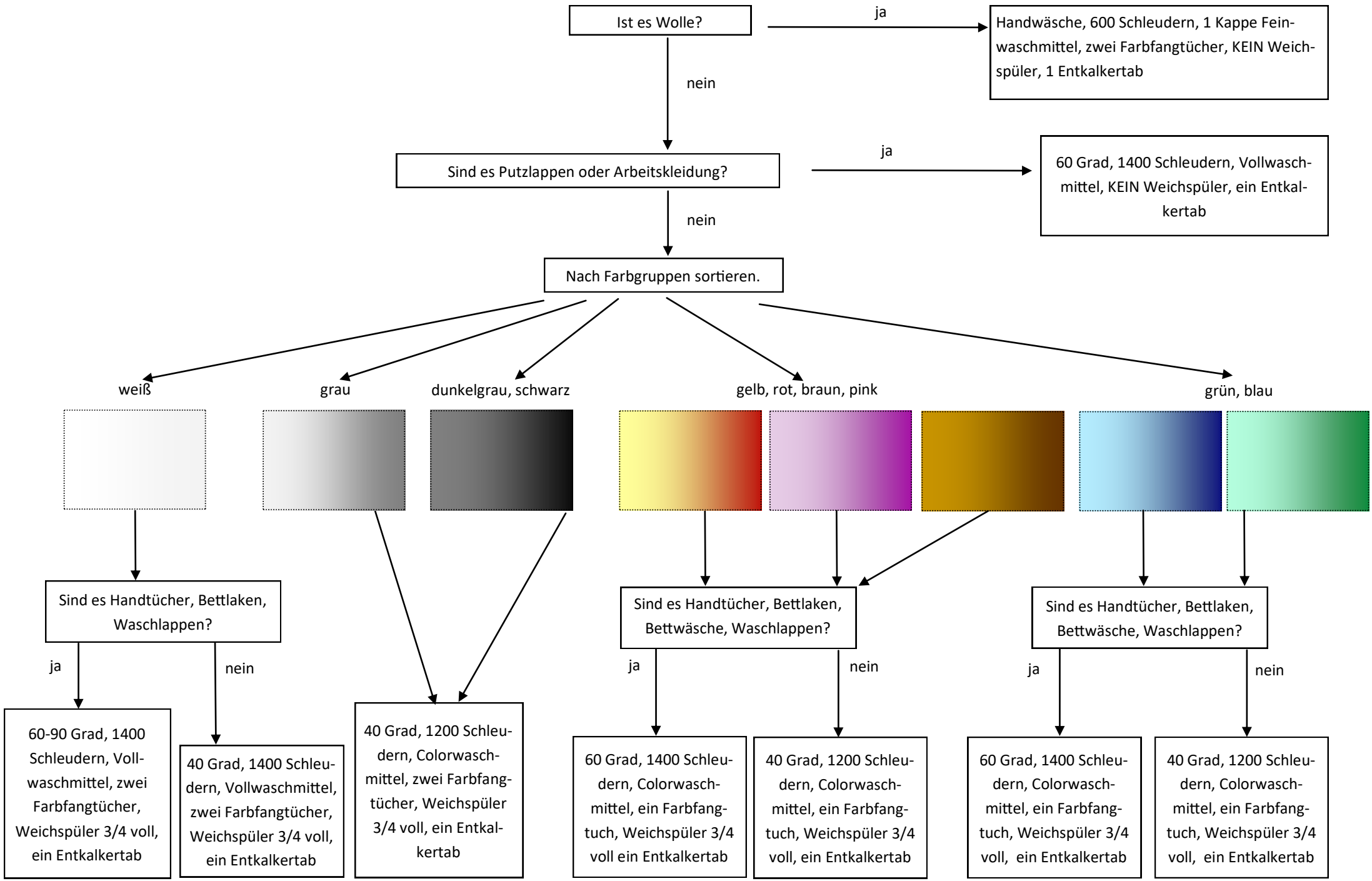
Ist es Wolle?
ja
Handwäsche, 600 Schleudern, 1 Kappe Feinwaschmittel, zwei Farbfangtücher, KEIN Weichspüler, 1 Entkalkertab
nein
Sind es Putzlappen oder Arbeitskleidung?
ja
60 Grad, 1400 Schleudern, Vollwaschmittel, KEIN Weichspüler, ein Entkalkertab
nein
Nach Farbgruppen sortieren.
weiß
grau
dunkelgrau, schwarz
gelb, rot, braun, pink
grün, blau
Sind es Handtücher, Bettlaken, Waschlappen?
ja
nein
60-90 Grad, 1400 Schleudern, Vollwaschmittel, zwei Farbfangtücher, Weichspüler 3/4 voll, ein Entkalkertab
40 Grad, 1400 Schleudern, Vollwaschmittel, zwei Farbfangtücher, Weichspüler 3/4 voll, ein Entkalkertab
40 Grad, 1200 Schleudern, Colorwaschmittel, zwei Farbfangtücher, Weichspüler 3/4 voll, ein Entkalkertab
Sind es Handtücher, Bettlaken, Bettwäsche, Waschlappen?
ja
nein
60 Grad, 1400 Schleudern, Colorwaschmittel, ein Farbfangtuch, Weichspüler 3/4 voll ein Entkalkertab
40 Grad, 1200 Schleudern, Colorwaschmittel, ein Farbfangtuch, Weichspüler 3/4 voll, ein Entkalkertab
Sind es Handtücher, Bettlaken, Bettwäsche, Waschlappen?
ja
nein
60 Grad, 1400 Schleudern, Colorwaschmittel, ein Farbfangtuch, Weichspüler 3/4 voll, ein Entkalkertab
40 Grad, 1200 Schleudern, Colorwaschmittel, ein Farbfangtuch, Weichspüler 3/4 voll, ein Entkalkertab

Entkalkertab, zu jeder Wäsche eins

Weichspüler, siehe Flowchart

Farbfangtücher, Anzahl siehe Flowchart, nur einmal verwenden

für Wolle, siehe Flowchart

ausschließlich für Sportsachen

Colorwaschmittel, siehe Flowchart, ein Messbecher pro Waschladung

Vollwaschmittel, nur bei weißer Wäsche, siehe Flowchart, ein Messbecher pro Waschladung